

DATI INDIVIDUAZIONE FABBRICATO

Fr. princip.: **Via Oberdan** N.civ.: **39a/41**
 Fronte retro: N.civ.:
 Fr. laterale: N.civ.:
 Rif.catastali: foglio n. **71** Map.: **220**

NORMATIVA VIGENTE

categoria d'intervento PRG (81): **A23**
 edificio tutelato ai sensi della D.Lgs. 42/04 ☐
 Cat. d'intervento del fabb. (L.R.31/2002): **Rest/Risan. Conserv.**
 Rif.scheda ornato: n.prot. 1961/ anno 1912 10.13.2 (?)

1. CARATTERISTICHE DELL'EDIFICIO

1.1 TIPOLOGIA

- ☒ tipologia elementare a schiera
☐ tipologia accorpata a schiera
☐ edificio religioso
☐ palazzo
☐ a torre
☐ in linea
☐ isolata
☐ edifici specialistici
☐ edificio porticato
☐ altro

1.2 NUMERO DI PIANI

- ☐ solo piano terra
☒ due piani
☐ due piani più sottotetto
☐ tre piani
☐ altro

1.3 DESTINAZIONE D'USO

- ☒ abitazione
☐ laboratorio artigianale
☐ attività commerciale
☐ esercizio di attività pubblica
☐ corpi di servizio o garages
☐ culto
☐ attività terziaria

2. ELEMENTI ARCHITETTONICI

2.1 MANTO DI COPERTURA

- ☒ coppi
☐ tegole
☐ onduline
☐ piano
☐ altro

2.2 CORNICIONE E SPORTO

- ☐ travicelli e tavole in cotto
☒ cornici modanate
☐ mensole in legno sagomate e cornice sottostante modanata
☐ mensole in laterizio
☐ con decorazioni
☐ sporto orizzontale
☐ altro

2.3 PORTICO

- ☐ pilastro semplice
☐ pilastro con modanatura (capitello e/o basamento)
☐ colonna semplice
☐ colonna con modanature (capitello e/o basamento)
☐ soffitto con volta a botte
☐ soffitto con volta a crociera
☐ soffitto piano
☐ soffitto con travi
☐ arco di facciata a tutto sesto
☐ arco ribassato
☐ apertura architravata
☐ cornici semplici
☐ cornici modanate

2.4 PLUVIALI E GRONDE

- ☐ interni
☒ esterne in rame
☐ esterne in lamiera
☐ altro materiale
☒ terminali in ghisa

2.5 MATERIALI DI RIVESTIMENTO

2.5.1 PER TUTTA LA FACCIATA

- ☒ intonaco
☐ resti di intonaco
☐ mattone faccia a vista
☐ altro

2.5.2 PER IL SOLO PIANO TERRA

- ☒ intonaco
☐ resti di intonaco
☐ mattone faccia a vista
☐ bugnato intonacato
☒ rinzafo rustico **con corn sempl.**

2.5.3 PER LA ZOCCOLATURA

- ☒ semplice di intonaco liscio
☐ semplice a rinzafo rust.
☐ lastre di materiale lapideo
☐ altro

2.6 COLORE IN FACCIATA

- ☐ unico
☐ due (parti decorate o a rilievo)
☐ tre (elementi orizzontali/verticali)
☒ altro **4**

2.7 BALCONI

2.7.1 SOLETTA SEMPLICE

- ☐ in legno
☐ in ferro
☐ in pietra
☐ in c.a.

2.7.2 SOLETTA MODANATA E MENSOLE

- ☐ in legno
☐ in ferro
☐ in pietra
☐ in c.a.

2.8 ZOCCOLATURA

- ☐ semplice con riquadri di intonaco
☐ con cornici modanate di intonaco liscio
☐ con cornici modanate e rinzafo rustico
☐ a scarpa
☐ altro

2.9 CORNICI MARCAPIANO

- ☐ a fascia marcapiano semplice
☐ a fascia modanata
☐ a cornice doppia semplice
☐ a cornice doppia con decorazione
☐ altro

2.10 CORNICI MARCADA VANZALI

- ☐ a fascia marcapiano
☐ a fascia modanata

2.11 ALTRI ELEMENTI DI FACCIATA

- ☐ lesene
☐ riquadri tra marcadavanzali e marcapiano

3. INFISSI ESTERNI E INFERRIATE

3.1 PORTONE INGRESSO

3.1.1.

- ☒ architravato
☐ arco a tutto sesto
☐ altro arco ribassato
☒ senza cornice
☐ con cornice semplice
☐ con cornice modanata
☐ con conc di chiave, capitelli
☐ con sguinci
☐ con sguinci modanati
☐ con sopra luce
☒ con sopra luce e inferriate semplice
☐ con sopra luce e inferriate decorata
☐ fessura per cassetta postale
☐ ad un' ante
☒ a due ante
☐ più ante

3.1.2 MATERIALE

- ☒ in legno
☐ in legno e vetro
☐ in metallo e vetro
☐ altro

3.2 PORTONI E VETRINE

3.2.1.

- ☐ portone di servizio
☐ ad una ante
☐ a due ante
☐ più ante
☐ vetrina senza porta
☒ vetrina con porta
☒ architravato
☐ altro arco ribassato
☒ senza cornice
☐ con cornice
☐ con sguinci
☐ con sopra luce
☐ con sopra luce e inferriate
☐ con sopra luce e inferriate decorata

3.1.2 MATERIALE

- ☐ in legno
☐ in legno e vetro
☐ in metallo e vetro
☒ alluminio **e vetro**
☐ PVC

3.3 FINESTRE

3.3.1.

- ☒ architravato
☐ arco a tutto sesto
☐ altro
☒ senza cornici evidenti
☐ con cornici semplici
☐ con cornici modanate
☐ senza davanzale
☒ con davanzale aggettante
☐ con davanzale a mensola
☐ altro
☐ un' ante
☐ due ante
☐ più ante

3.3.2 MATERIALE

- ☐ in legno e vetro
☐ PVC
☐ alluminio
☐ altro

3.4 CHIUSURE ESTERNE

3.4.1.

- ☐ mancanti
☐ mancanti solo al p.sottotetto
☐ scuroni
☒ persiane **PP**

- ☐ persiane scorrevoli
☐ avvolgibili
☐ veneziane orizzontali
☒ altro **saracinesca scorrevole PT**

3.4.2 MATERIALE

- ☒ in legno
☐ PVC
☒ alluminio
☐ altro

3.5 INFERRIATE ALLE FINESTRE (PIANO TERRA)

- ☐ in spessore a maglie quadr.
☐ in sp. con decorazioni
☐ aggettanti a maglie quadrangol.
☐ aggettanti con decorazione
☐ altro

4. ELEMENTI DI ARREDO DELLE FACCIATE

4.1 INSEGNE

- ☐ in plastica
☐ in legno
☐ in metallo
☐ di forma regolare
☐ altro

4.2 TARGHE/ BACHECHE

- ☐ in plastica
☐ in legno
☐ in metallo
☐ di forma regolare
☐ altro

4.3 TENDE E FRANGISOLE

- ☐ con telo in plastica
☐ con telo in tessuto
☐ a cappottino
☐ a falda
☐ montate esternamente
☐ montate internamente
☐ montate su elementi architettonici in pietra

4.4 ALTRI ELEMENTI

- ☐ stemmi
☐ formelle di immagini sacre
☐ edicole
☐ formelle votive
☐ lapidi commemorative
☐ lastre toponomastica storica
☒ numero civico
☐ lastre toponomastica recente
☐ cartelli indicatori
☒ cassette postali
☐ antenne
☒ canna fumaria
☒ bauletti gas, acqua, luce
☐ condizionatori d'aria
☐ punto telefonico
☐ illuminazione pubblica
☒ impianti esterni (tubazioni e cavi)
☐ cartelli pubblicitari
☒ altro: **griglia**

5. ANALISI DELLA COMPATIBILITÀ

DELLE FACCIATE RICONOSCIBILITÀ DELLA TIPOLOGIA STORICA

- ☐ tipologia riconoscibile
☒ tipologia alterata
☐ tipologia incongrua

6. CATEGORIE D'INTERVENTO

- ☐ RESTAURO
☒ RESTAURO E RISANAMENTO CONSERVATIVO
☐ RIPRISTINO TIPOLOGICO
☐ RISTRUTTURAZIONE
☐ DEMOLIZIONE

☒ elemento degradato

PRESCRIZIONI :

Sostituzione serrande scorrevoli, infissi e soglia della vetrina con altri compatibili;
 sostituzione gronda con altra compatibile.

INDICAZIONI:

Ridimensionamento della vetrina e del portone con allineamento alle finestre soprastanti.

RILIEVO FOTOGRAFICO

Via Oberdan 39A; 41

Fronte Principale



Particolari



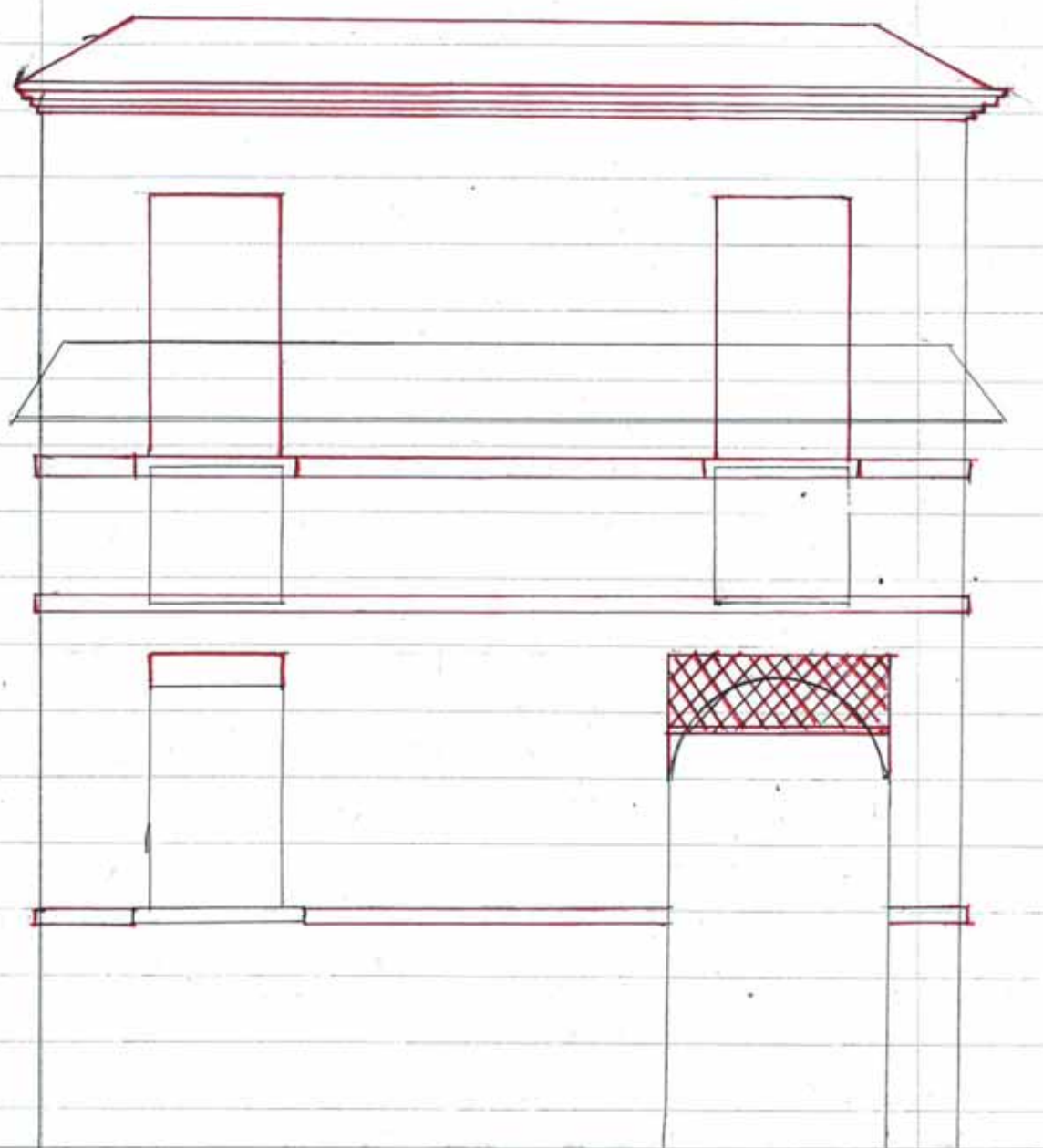

Scala di 1 a 200



13 AGO 1962
: PROT. N° 1961
CLAS. 13 FASC. 2

Paguscavallo 5 Agosto 1912
Onorevole Commissione d'Ornato

Il sottoscritto proprietario della casa sita in via Rameughi (grà Lelli civ. 3) fa domanda di ricostruire il muro di facciata portando le modificazioni che vedersi nel qui unito disegno.

Tu domando pure di occupare
per qualche giorno il tuo puffi-
co. per costruirvi le armature -
Certo di essere favorito anticipa
vi ringraziamenti e si sottoscrive

Settim
Pasini Domenico

1961
129.

13-8-912

La Commissione edilizia approva

Antonio Ferraro

per Espressioni

13-8-912

Visto il referto della Com-
missione edilizia si acorda
la chiesta autorizzazione per

il regolamento di viabilità, dopo il lavoro, in modo che il
lavoro, e il posto o esentato non impedisca il passaggio
ai veicoli

He. Sindaco
[Signature]

Commissario
[Signature]